

## とやまDXパートナー登録情報

事業者名 **株式会社ジェック経営コンサルタント**

代表者	代表取締役 <b>山瀬 孝</b>	問合せ先	営業本部 取締役部長 <b>高田 忠直</b>
所在地	<b>富山県富山市湊入船町3-30</b>	電話番号	<b>0764440035</b>
会社設立日	<b>平成3年3月30日</b>	Webサイト (問合せフォーム)	<a href="https://jeckc.com/">https://jeckc.com/</a>
従業員数(人)	<b>350</b>		<a href="https://jeckc.com/contact">https://jeckc.com/contact</a>

### 営業エリア

県内全域

その他

富山市

高岡市

魚津市

氷見市

滑川市

黒部市

砺波市

小矢部市

南砺市

射水市

舟橋村

上市町

立山町

入善町

朝日町

### 得意業種(上位5項目)

製造業

卸売・小売業

建設業

医療、福祉

運輸業、郵便業

金融業、保険業

宿泊業、飲食サービス業

不動産業、物品賃貸業

教育、学習支援業

その他サービス業

その他

### 支援可能分野

別紙のとおり

### 使用可能ツール・システム

**kintone、Salesforce、Google Workspace、FileMaker等  
その他、社外の協力会社と協業し、必要なツールを提供できる。**

### 支援実績

**(業務改善支援) 富山県内の精肉・惣菜加工及び店舗販売のセントラルキッチンにおいて、IoT機器を設置し、冷蔵・冷凍環境の見守りの仕組みを構築した。その際、弊社が企業との構想及びデータ分析の役割を担い、外部連携先M社がラズベリーパイを活用した測定機器を構築した。**

**(システム導入支援) 富山県内の物流会社において、FileMakerを用いて受注から納品、外部手配から請求までを一元に管理する仕組みを構築した。その際、弊社が企業とのビジネスモデルの構想立案・システム要件の整理を担い、外部連携先S社が具体的なシステム構築を担う体制で支援に臨んだ。**

**その他、データ活用支援においても複数の支援実例を有しているが、民間企業の支援の他に、経済産業省の「地域デジタル人材育成・確保推進事業(令和5年度～7年度の3カ年)」のHOKURIKUプログラム事務局として、富山県・石川県の民間企業のDX導入の支援、並びに日本国内のDX人材とのマッチングを通じた課題解決の伴走支援を実施している実績がある。**

### 価格体系の公開状況

基本的な料金を公開している

## 【別紙】支援可能分野(複数選択)

### ①業務のデジタル化に向けた環境整備

- ペーパーレス化の推進支援(紙書類の電子化・ワークフロー化・文書共有システム導入支援等)
- オンライン会議システムの導入・活用支援
- コミュニケーションツール(チャット・共有・タスク管理等)の導入支援
- 生成AIの業務活用環境の導入支援(プロンプト設計、社内利用ルール整備、活用トレーニング)
- クラウドサービス利用環境の構築(メール、ストレージ等の基本的SaaS設定・移行)
- 勤怠・人事評価などバックオフィスのクラウド化支援
- オンライン研修・eラーニング環境の導入支援
- 社内情報共有ポータル構築支援(規程・マニュアルの電子化/ナレッジ共有基盤構築)

### ②業務プロセスのデジタル化・自動化

- 電子契約システム導入支援
- オンライン決済システム導入支援
- RPA導入支援(業務分析、ロボット作成・定着支援)
- SFA/CRM導入支援(顧客情報管理、営業支援システムの導入・活用)
- Webサイト・ECサイトの構築・改善支援
- データ分析基盤の構築支援(販売・顧客・業務データの可視化、簡易BI導入等)
- IoTデバイス導入の初期支援(設備データの可視化、センサー導入、モニタリング)
- AIチャットボット導入支援

### ③デジタル技術を活用した業務最適化

- デジタルマーケティング戦略支援(SNS・SEO・広告・MA活用等)  
予知保全システム導入支援(設備データ分析等)
- 物流・在庫の最適化支援(IoT・AIを活用した在庫管理・配送最適化)
- スマートファクトリー化支援(設備連携、品質データの自動収集、工程データの最適化)  
パーソナライズ顧客体験の提供支援(レコメンド、顧客行動分析等)  
デジタルツイン構築支援
- VR/ARを活用したシミュレーション・トレーニング支援
- データドリブン経営の導入支援(KPI設計・経営ダッシュボード作成)
- AI/機械学習の導入支援(モデル作成、画像認識、不良検知、需要予測等)  
サイバーセキュリティ高度化支援(ゼロトラスト導入、継続的な脆弱性診断等)

### ④デジタル技術を活用したビジネス変革・価値創造支援

- ビッグデータ分析・可視化支援
- 経営レベルでの生成AI活用支援(戦略策定、仮説設計、マネジメント活用)  
ブロックチェーン活用支援  
CO2可視化・削減システム導入支援
- 企業間データ連携・エコシステム構築支援
- 新たなデジタルビジネスモデル創出支援(サブスク、プラットフォーム、デジタルサービス)
- DX文化醸成・組織変革支援(意識改革、アジャイル体制整備、DX推進体制構築)



**JEC**

MANAGEMENT CONSULTANT CO.,LTD.

株式会社ジェック経営コンサルタント

## Company Profile

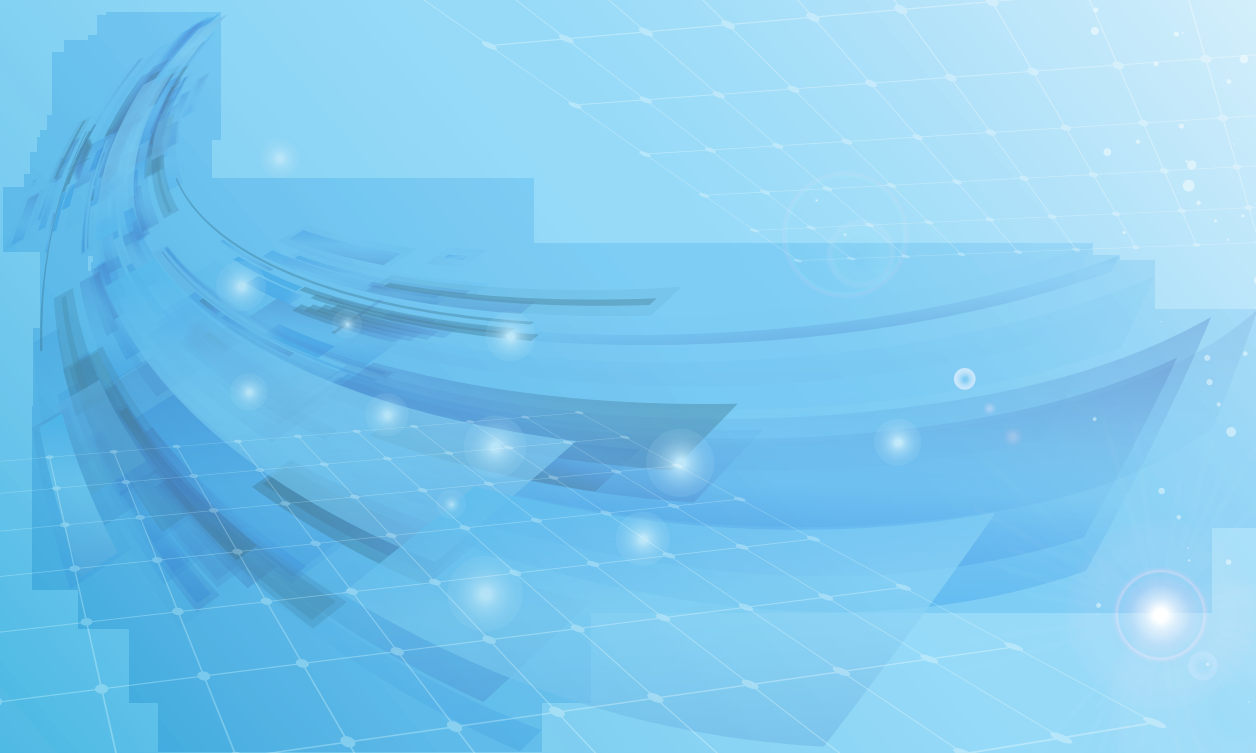

# 無限の可能性にチャレンジ



◆当社は、認定支援機関<sup>(※)</sup> ID:106416001612 (認定期限:2025/10/29) 認定を受けています。

(※) 認定支援機関とは、近年、中小企業を巡る経営課題が多様化・複雑化する中、中小企業支援を行う支援事業の担い手の多様化・活性化を図るため、2012年8月30日に「中小企業経営力強化支援法」が施行され、中小企業・小規模事業者が安心して経営相談等が受けられるために、専門知識や、実務経験が一定レベル以上の者に対し、国が認定する公的な支援機関です。

- 1 社会に役立つことに惜しみなく努力し続けることの出来る企業になろう。
- 2 その努力を喜びと感じ、感謝することが出来る人間になろう。
- 3 夢・目標は大きく持ち、また、日々大きくし続けていこう。
- 4 達成はあくまで結果であり、夢に向かって進むことこそ人間性を磨くことであると思う。

## 基本理念

- 1 顧客企業の皆様と一体になって、あらゆる経営問題の解決を図ります。

## 3つの使命

- 2 良品質のコンサルティングサービスをローコストで提供します。
- 3 優れた地元中堅企業を数多く育て、地域社会の活性化を実現します。

## 経営戦略策定推進支援

- ・経営診断
- ・中期経営計画策定立案推進支援
- ・経営管理体制構築支援

## 業務改革支援

- ・生産性向上支援
- ・5S活動推進定着支援
- ・JIS・ISO・HACCP導入支援
- ・各種公的補助制度活用

## マーケティング・商品開発支援

- ・マーケティング戦略策定支援
- ・商品開発支援
- ・推進体制構築支援

## 営業力強化支援

- ・営業戦略策定支援
- ・販路開拓支援
- ・DIPS導入・定着支援

## 販売促進・VIコンサルティング

- ・販売促進ツール作成
- ・社内報・社外広報作成
- ・WEB・デザイン制作

## 人材育成・研修

- ・マネジメント研修（オープン型・クローズ型）
- ・リーダーシップ研修・営業研修（DIPS研修）
- ・新入社員研修・5S研修

## 調査・計画策定

- ・アンケート調査・分析
- ・マーケティング調査
- ・商圈調査
- ・政策策定支援

## 地域活性化支援

- ・アグリビジネス展開支援
- ・ものづくり、まちづくりに関するイベント企画・運営

## 公的制度活用支援

- ・公的制度調査（追用調査）
- ・各種補助金申請支援

## 海外展開支援

- ・海外展開支援（中国・台湾・東南アジア）
- ・外国語対応表記サポート
- ・インバウンド支援
- ・海外現地アテンド・各種調整（アポ・段取り）

## 社長あいさつ

### President Message



当社は、1991年3月に設立し、創業以来、「誠心誠意」をモットーに、顧客企業の経営支援をさせて頂いて参りました。

社会情勢の悪化、社会経済の不安など中小企業を取り巻く環境が非常に厳しく、予想を上回るスピードで変化しています。日本の産業構造が日本再生・地域経済の担い手である中小企業の活性化こそが日本再生・地域経済の鍵を握っています。

このような現状の中で、私達は地元の中小企業様に地域密着し、あらゆる経営課題に対しご支援させて頂くことにより、顧客企業の存続と発展、ひいては地域社会の活性化に貢献したいと考えております。

現在、富山県（全域）・岐阜県（岐阜市・高山市）・愛知県（瀬戸市）の3拠点に密着し、経営戦略立案から営業力商品力強化及び組織開発などお客様のご要望に応えるべく、トータル的な経営サポートを心がけております。

今日までの皆様方のご支援に感謝するとともに、今後とも、皆様のご信頼を頂き、さらに社会の発展の一翼を担うべき研鑽を重ねて参ります。

(株)ジェック経営コンサルタント・  
ジェックグループ  
代表取締役社長 山瀬 孝

# 経営コンサルティング

貴社の悩みは何ですか？ まずは現状の課題を整理してみてください。  
課題にあわせたプログラムを提供します。

◆該当する事項にチェックをしてください

- |   |   |
|---|---|
| <input type="checkbox"/> 外部環境の変化に<br>適応できていない | <input type="checkbox"/> 収益性が悪化している               |
| <input type="checkbox"/> 売上が伸びない              | <input type="checkbox"/> ここ数年新販路・新商品の<br>開拓・開発がない |
| <input type="checkbox"/> 経営の相談相手がいない          | <input type="checkbox"/> 経営陣の世代交代が必要              |

経営戦略

- |   |   |
|---|---|
| <input type="checkbox"/> 生産性の向上がうまく<br>出来ない | <input type="checkbox"/> 改善活動が定着しない           |
| <input type="checkbox"/> 不良品が続出する           | <input type="checkbox"/> 管理水準が低い              |
| <input type="checkbox"/> 納期が遅れる             | <input type="checkbox"/> 組織のムリ・ムラ・ムダが<br>ありそう |

経営管理

- |                                     |                                     |
|-------------------------------------|-------------------------------------|
| <input type="checkbox"/> 理念の共有化不能   | <input type="checkbox"/> 後継者に不安がある  |
| <input type="checkbox"/> 社員の危機感不足   | <input type="checkbox"/> 片腕的管理者がいない |
| <input type="checkbox"/> 組織の活力が足りない | <input type="checkbox"/> 期待通りの成果がない |
| <input type="checkbox"/> 自己鍛錬の機会不足  | <input type="checkbox"/> 優秀な人材がほしい  |

組織開発  
人材育成

悩み解決への  
プログラム

経営診断

経営指導

セミナー・  
研修

経営改善支援

マーケティング・中期計画策定～売上拡大・コストダウン及び社員育成など、  
中小企業のあらゆる経営課題に対応するコンサルティングサービスを提供します。

## 当社の特徴

- ◆創造的企業の為の、経営コンサルティングを核とした「地域密着型ワンストップ経営トータルサポートサービス」を提供します。  
地域に着目して「事」をなす時には、各分野の横断的な知識が必要と考え、統一性あるスピード重視のサービスを直接提供します。
- ◆高度な経営ノウハウより「実践を第一のサービス」と考えます。
- ◆顧客企業の状況に精通することを目指し、「夢の達成に応じたサービス」の提供を図ります。  
継続率90%以上の評価を頂いています。  
また、社内では情報共有化・研修により属人的要素を極力排除した「コンサルティングフォースオートメーション：CFA」の体制をとり、より完成度の高いサービスの提供を目指しています。

# 1. 経営戦略策定・推進支援

## ■経営診断・経営管理

「経営診断」では、適切な意思決定のために、貴社に潜む課題を整理した上で改善の方向性を診断します。

「経営管理体制構築」では、経営に関する全ての課題に対処し、社長様のお悩みを解決します。

## ■中期経営計画策定

「中期経営計画策定」では、自社の経営目標を明確に示し、そのビジョンを達成するため、近い将来（3～5年）の間どのようなマイルストーンを置き、近づけていくかの作戦（経営戦略・事業戦略）を計画します。

- ・中期経営計画策定
- ・営業力強化
- ・商品力強化
- ・営業構造改善/組織力強化
- ・生産性向上
- ・人事システム構築
- ・各種分析
- ・階層別各種研修

# 2. 営業力強化支援

## ■営業戦略策定支援・推進支援

業種や業態、営業特性に合わせた、ビジョン、戦略、目標、

(※) KPIの策定により、営業戦略の構築をご支援します。

(※) Key Performance Indicatorの略称で、「重要業績評価指標」と言われます。経営にはさまざまな種類の業績評価指標が使われますがKPIはその中でも「キー（重要な）」となる指標で、目標の達成に向かってプロセスが適切に実行されているかどうかを計測する役割があります。

## ■販路開拓支援・推進支援

エンドユーザーを視野にいた、販売戦略、販売促進の計画、売れるための仕掛けづくりを支援します。また、マッチングによる新たな販路開拓や海外展開も視野にいた営業展開もご支援します。

# 3. マーケティング・商品開発支援

## ■マーケティング戦略策定支援・推進支援

消費者のニーズを先読みし、市場にあった商品を「どのように提供するか」、また競合他社との差別化を「どのように行うか」計画を策定し、市場の変化に合った商品提供を可能にします。

## ■商品開発

多様なアイデアから生まれるコンセプトを元にターゲットを絞り、これまでの商品を上回る価値を作り出す商品開発に取り組みます。

## ■物販チーム（国内・海外）と協学した実践型コンサル支援

# 4. 各種業務イノベーション支援

## ■5S活動推進支援

効率よく業務を進めるためには、整理整頓を行い、「探す」という無駄な時間をなくす事が大切です。工場などの現場においては、在庫回転率の向上、事故防止にも役立ちます。また、5Sの徹底されたオフィスでは、来社されるお客様の印象もよく、結果CS向上にも繋がります。こうした「5S活動」を正しく導入し、定着させることで皆で決め事をつくる・守る・そして支えるという社内風土の育成を支援します。

## ■JIS・ISO・HACCP導入支援

企業のマネジメントシステムの見直しを図る為に国際規格を導入する企業が増えています。当社では「認定を受ける為のご支援」に留まらず、国際規格を活用した企業体質改善の支援をしています。JISやISO(9001、14000)を活用する事で、品質保証や環境整備の仕組みが整ったり、ISO22000やHACCPの導入により食品の安全・安心を仕組み化する事で顧客からの受注拡大につながる仕組みが整います。

## ■生産性向上(※①Dips・※②IE)支援

業務設計、必要作業のリストアップ、ブレイクダウンを行うことで、時間の管理術を身につけることができます。優先順位の明確化、無駄な工数の削減、必要な時間の確保、納期遅延の防止など、生産性向上へ向けた意識・行動改革を促します。

## ■各種小集団活動の導入・推進支援

QC活動や5S活動等の少人数で行う「小集団活動」の導入に向けて、研修から事務局のサポートまで幅広く伴走支援をしています。

※①ホワイトカラーの生産性向上のための手法。

「知的労働に従事する人達 (Intellectual People) の生産性を向上させる (Increasing Productivity) システムです。

※②Industrial Engineeringの略称で、現場の業務改善の方法です。

人・機械・材料・方法・エネルギーを効率良く組み合わせて「安くモノづくりを行う」ことを実現するための管理体制を指します。

# 販売促進・VIコンサルティング

戦略的広報活動により企業の想いを効果的に発信し、新たな潜在層の獲得へと繋がります。

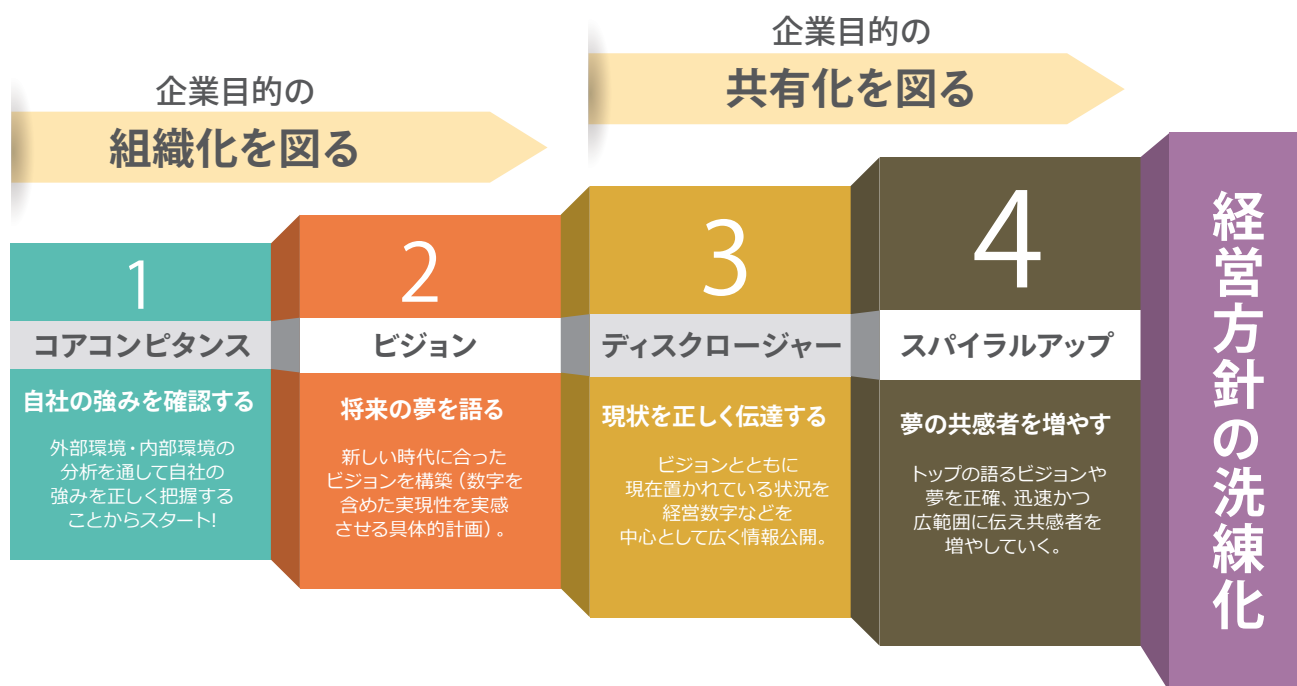

## 1. 戦略的広報活動

### ■社内報

企業トップの想いを「広報誌」を通じて社員に伝えます。そのメッセージに対する反応や意見を大切に、経営者としての「方針」や「考え」を洗練化させることで、「共感による経営の実現」へと導きます。また、成功事例などの掲載によりノウハウ集を兼ねた社員間の情報共有ツールとなり、社員の意識改革、モチベーションの向上、教育といった人事管理の手段としても有効です。

### ■社外広報

企業のPRツールとして、会社案内、外部に向けた広報媒体作成をご支援いたします。営業ツールとして、営業ステップの短縮化を果たし、情報の公開による新分野進出の機会を創出いたします。

### ■WEB

ホームページの目的は制作することではなく、制作後どのように運用していくかがポイントになります。弊社では貴社の戦略(ターゲットと武器)とインターネットの特徴とのマッチングを企画し、デザイン・メンテナンス、統計分析など一貫して支援していきます。



## 2. 販売促進ツール企画・制作支援

### ■営業支援ツールとして営業ステップの短縮化

新規顧客を増やすため、また顧客の単価アップを促すために効果的なツールの作成をご支援いたします。新規客に繋がる潜在層への訴求、もう一度来店したくなる「きっかけ」の創出、お客様を飽きさせない「情報発信」、お店のファンを増やす演出を行い、単価アップへと導きます。

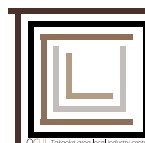

KAIWOMARU

CREW  
CAFE



道の駅 晴

Michinoeki AMAHARASHI

- ・HP企画・設計
- ・パンフレット制作
- ・チラシ/ポスター制作
- ・名刺・ショップカード作成
- ・ロゴマークデザイン
- ・商品パッケージデザイン
- ・メニュー制作
- ・プライスカード作成

# 人材育成コンサルティング

企業の成長に欠かせない真の戦力となり得る人材の育成・スキルアップをサポートいたします。

## ■幹部研修 (中堅・監督・管理)

市場環境が激しく変化する近年、素早い対応と方向性を見極める経営幹部の判断力等の強化は必要不可欠です。グローバル展開を視野に入れた、事業計画、組織変革、戦略策定など、これからの経営幹部に必要なスキルを強化します。

## ■営業研修

営業職の役割を理解し、「お客様にとっての価値」を提供するために必要なヒアリング力や提案力、問題発生時の対応力といった営業人材に必要なスキルを身につけます。

## ■5S研修・生産性向上研修

企業体質改善の礎となる人材育成の手段として「整理・整頓・清掃・清潔・躰」の視点を活用した研修を行います。5Sとは何かという座学に加え、自社の現場を教材とした実践型の研修を通じて、組織の実行力や改善力を育むスキルを身につけます。  
(当社社員が中小企業大学校・旭川校・瀬戸校・仙台校・広島校・九州校・人吉校でも5Sや生産性向上をテーマとした研修の講師を務めています)

## ■リーダーシップ研修

リーダーに求められる判断力、問題発生時の対応力、目標達成のための計画力、そしてメンバーのモチベーションや能力を引き出す力を身につけ、チームが円滑に業務遂行できるような牽引力を養います。

## ■新入社員研修

ビジネスマナーや常識ある社会人としての基本的態度を身につけ、コミュニケーションの大切さ、仕事の優先順位の考え方、報・連・相の重要性などを研修を通じて学び、学生から社会人への意識の切り替えが図られるように育成します。

### 【その他開催実績のテーマ】

- ・CS研修
- ・集合型研修 (富山・石川・福井・岐阜)
- ・タイムマネジメント研修 (管理/経営)
- ・マナーアップ研修
- ・品質管理研修



# 海外展開コンサルティング

中国、東アジアにおいて、総合的な情報収集・発信業務の「ビジネスサポート」を行い、販路開拓ご支援や商談機会の創出などを通じて海外展開をご支援します。

## 海外展開サポート

- 中国・東アジア市場へ営業展開
- 日中、日台貿易代理業務

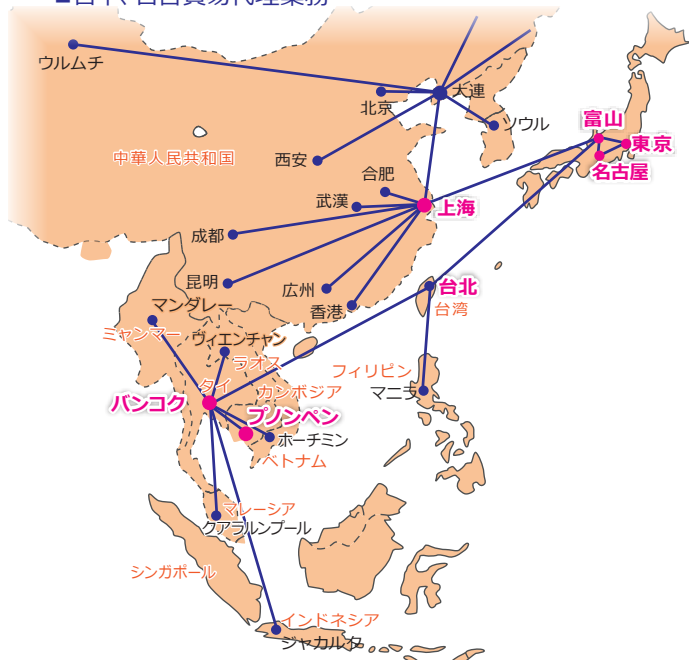

### 【ご支援事例】

業種	ご支援内容	成果
飲料メーカー (飲料品製造業)	上海市で飲料品の市場調査を行い、有名百貨店や高級ホテルへの販路を提言。上海展示会にて高反応。	中国向け新商品の投入
精米機メーカー (精米機製造/販売)	上海市で精米機市場調査、展示会出口。上海ギフトショーで実演販売を計画。	中国向け新商品の投入
硝子加工メーカー (製造業)	中国・台湾・シンガポールを拠点にアジア展開を計画、各地展示会支援 (通訳業務等) を行う。	引合案件多数
食品メーカー (食品製造業)	上海での健康食品市場調査、販路構築支援。	日本食スーパー販路構築
医薬品/健康商品メーカー (医薬品製造業)	健康食品分野の販路開拓に向け展示会出展。	商談機会創出

### ↓ ご支援の流れ ↓

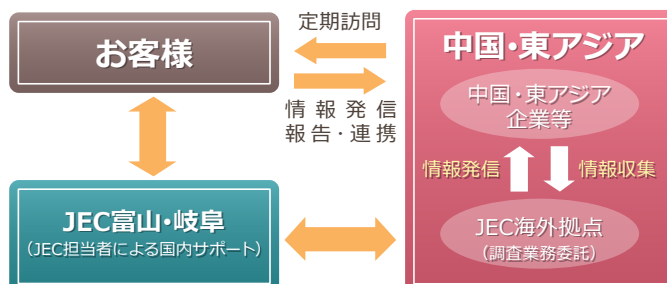

# 地域活性化コンサルティング

アグリビジネス、ものづくり、まちづくり、イベントなど、あらゆる領域の事業推進をご支援します。

身近にありながらその存在価値に気づかず見過ごしがちな「地域資源」は意外と多く存在するものです。当社では、地域資源の発掘、開発、ブランド化に向け、現状を把握し、真の問題・課題を明確にする為、意見交換の場を設け、相互の提案からより良いものを創造します。市場調査を行い、他社に無いオリジナリティを見極め、売れる商品の販路開拓をし、最適なお支援をします。

こうした想いを  
お持ちではありませんか？

- 「地域に眠る潜在価値を発掘したい」
- 「オリジナル商品を企画したい」
- 「販売戦略を考えたい」
- 「首都圏、海外への販路開拓をしたい」
- 「賑わいを創出するイベントを開催したい」
- 「ブランド力を向上させたい」

## アグリビジネス

農林水産物の流通、新商品開発やブランド化など、農業関連産業全般を、ご支援します。

## まちづくり

地域にある資源を有効活用しながら、地域が抱える問題や課題を解決へと導くと共に、地域の活性化につなげます。

## イベント企画

地域にある資源を有効活用しながら、地域が抱える問題や課題を見直し、地域の活性化につなげます。

## ものづくり

地域に受け継がれてきた伝統工芸品や新たな技術を、日本のみならず海外展開も視野にいれ、販路開拓等のご支援をします。

# 各種市場調査・ 計画策定コンサルティング

地域と人をつなぐ、各種市場調査や地域活性化の為の計画策定コンサルティングをいたします。

## ■各種アンケート調査・分析

各種計画の調査・策定において、特定の問題を解決するため対象者の意見を収集・分析し、情報を資料として提供します。信頼の実績と地域に密着したネットワークで、確実な意見数の集約へ導きます。

## ■商圈調査

特定地域の市場動向を調査します。競合店数や消費者動向などの数値分析を行い、新事業、新製品の市場可能性を調査します。

## ■マーケティング調査

商品・サービスを利用する人（したい人）の利用者調査を行い、その商品・サービスがニーズに合っているかなど、需要・要求の集計・分析をします。

## ■各種政策策定

商圈調査・分析の結果に基づき、政策策定のコンサルティングを行います。

# 物販・飲食・ホテル事業

～コンサルティング事業と融合し、店舗運営を直接行っています～

## 富山県黒部市

道の駅  
「KOKOくろべ」



〒938-0041 富山県黒部市堀切925番地1  
TEL&FAX. (0765) 32-5755

## 富山県黒部市

北陸新幹線  
黒部宇奈月温泉駅  
黒部市地域観光ギャラリー  
のわまーと



〒938-0802 富山県黒部市若栗3212-1  
TEL. (0765) 57-2853  
FAX. (0765) 57-2854

## 富山県黒部市

黒部峡谷鉄道  
宇奈月売店・喫茶・食堂  
鐘釣売店・喫茶  
樺平売店・喫茶・食堂



〒938-0283 富山県黒部市黒部峡谷口9番地  
TEL. (0765) 62-1007

## 富山県魚津市

魚津特産物販売店  
ミラマルシェ



〒937-0067 富山県魚津市釈迦堂1丁目1-1  
TEL. (0765) 32-3907  
FAX. (0765) 32-3908

## 富山県滑川市

北陸自動車道  
有磯海  
サービスエリア  
(上り線)



〒936-0803 富山県滑川市栗山字松ヶ窪2913-10  
TEL. (076) 471-2601  
FAX. (076) 471-2613

## 富山県射水市

KAIWOMARU  
CREW CAFE

海王丸 クルー カフェ



〒934-0023 富山県射水市海王町8  
日本海交流センター内  
TEL&FAX. (0766) 50-8188

## 富山県高岡市

道の駅「雨晴」



〒933-0133 富山県高岡市太田24番地74  
TEL. (0766) 53-5661  
FAX. (0766) 53-5666

## 富山県高岡市

高岡商工ビル10F  
商工レストラン  
松楓



〒933-0912 富山県高岡市丸の内 1-40  
高岡商工ビル10階  
TEL. (0766) 30-3355

## 富山県高岡市

ティ.オークル  
T.OCUL

イオンモール高岡内



〒933-0813 富山県高岡市下伏間江383  
イオンモール高岡内  
TEL&FAX. (0766) 30-3900

## 富山県小矢部市

北陸自動車道  
小矢部川  
サービスエリア  
(上り線)



〒932-0122 富山県小矢部市浅地171-3  
TEL. (0766) 50-9277  
FAX. (0766) 50-9278

## 富山県立山町

立山黒部アルペンルート  
オフィシャルホテル  
弥陀ヶ原ホテル



〒930-1414 富山県中新川郡立山町芦峯寺弥陀ヶ原  
TEL. (076) 442-2222  
FAX. (076) 442-2242

## 岐阜県下呂市

道の駅  
飛騨金山  
ぬく森の里温泉



〒509-1622 岐阜県下呂市金山町金山911-1  
TEL. (0576) 32-4855  
FAX. (0576) 32-4477

## 岐阜県高山市

飛騨高山  
まちの体験交流館  
Cafe  
TAKAYAMA  
TERRACE



〒506-0844 岐阜県高山市上一之町35番地1  
飛騨高山まちの体験交流館 TEL. (0577) 70-8290  
Cafe TAKAYAMA TERRACE TEL. (0577) 32-5855

## 岐阜県高山市

高山市  
アンテナショップ  
まるっとプラザ



〒506-0011 岐阜県高山市本町2丁目60番地  
TEL&FAX. (0577) 77-9200

## 岐阜県高山市

飛騨民俗村  
飛騨の里



〒506-0055 岐阜県高山市上岡本町1-590  
TEL. (0577) 34-4711  
FAX. (0577) 33-4714

## 岐阜県高山市

野麦街道宿場  
塩沢温泉  
七峰館



〒509-3411 岐阜県高山市高根町上ヶ洞290  
TEL. (0577) 59-2326  
FAX. (0577) 59-2328

## 岐阜県高山市

道の駅  
飛騨たかね工房



〒509-3416 岐阜県高山市高根町中洞767-4  
TEL. (0577) 59-6020  
FAX. (0577) 59-6022

## 岐阜県高山市

野麦峠  
お助け小屋



〒509-3402 岐阜県高山市高根町野麦592  
TEL. (0577) 59-2409

## 愛知県瀬戸市

道の駅  
瀬戸しなの



〒480-1207 愛知県瀬戸市品野町1丁目126番地の1  
TEL. (0561) 41-3900  
FAX. (0561) 97-6222

## 愛知県瀬戸市

Cafe&Guesthouse  
もやいや



〒489-0043 愛知県瀬戸市朝日町10番地  
TEL. (0561) 42-4660  
FAX. (0561) 42-4661

## 大阪府大阪市

KITTE大阪内  
富山・石川・福井情報発信拠点  
HOKURIKU+



〒530-0001 大阪府大阪市北区梅田3丁目2-2  
KITTE大阪2F  
TEL. (06) 6690-8813

すべては人とのつながりから

そして基本理念を大切に、無限の可能性に挑む!

## 企業概要 *Company Information*

【商号】株式会社ジェック経営コンサルタント  
【代表者】代表取締役社長 山瀬 孝  
【設立】1991年3月  
【資本金】4,250万円  
【主要株主】株式会社インテック、北日本放送株式会社、株式会社北陸銀行  
ほくほくキャピタル株式会社

【役員】木林 實 代表取締役会長〈非常勤〉 山瀬 孝 代表取締役社長  
鷲山 浩一 代表取締役会長〈非常勤〉 五十嵐 篤 取締役部長  
高田 忠直 取締役部長〈黒部フーズサプライ株式会社 代表取締役(兼務)〉

【社員数】318名〈2024年10月1日現在(全事業)〉



◆当社は、「とやま女性活躍企業」  
認定を受けています。  
認定番号 第24号〈認定期限:令和7年9月30日〉  
(令和4年9月1日取得)

## ◆経営コンサルティング事業

### 【富山事務所】

〒930-0805 富山県富山市湊入船町3番30号  
TEL.(076)444-0035 FAX.(076)444-1135

### 【飛騨高山事務所】

〒506-0011 岐阜県高山市本町2丁目60番地  
(高山市アンテナショップ まるっとプラザ)  
TEL.(0577)77-9200(FAX 兼)

## ◆海外関連事業

皆逸希国际贸易(上海)有限公司(JEC上海事務所)  
台湾皆愛企業管理諮詢有限公司(JEC台湾事務所)

JEC MANAGEMENT CONSULTANT (Cambodia) CO., LTD.  
JEC Management Consultant (Thailand)Ltd.

## ◆物販事業

P9.10記載

## 関連企業 *Related company*

- ・皆逸希国际贸易(上海)有限公司〈JEC上海事務所〉
- ・台湾皆愛企業管理諮詢有限公司〈JEC台湾事務所〉
- ・JEC MANAGEMENT CONSULTANT (Cambodia) CO.,LTD.
- ・JEC Management Consultant (Thailand)Ltd.
- ・黒部フーズサプライ株式会社
- ・合同会社 ティ. オークル
- ・株式会社相互〈明宝SOGO CAFE〉
- ・ANRI HOLDING CO.,LTD.
- ・株式会社アンリ 大阪府箕面市 3店舗

## 企業沿革 *Company History*

- 1991.03 資本金100万円にて設立
- 1994.10 資本金1,000万円に増資
- 2001.02 資本金1,250万円に増資
- 2002.05 富山市湊入船町3-30KNB入船別館ビル(現所在地)に本社移転
- 06 経営革新法認定
- 09 資本金3,500万円に増資
- 2004.03 資本金3,750万円に増資(株インテック様出資)
- 05 資本金4,000万円に増資(株北陸銀行様出資)
- 09 資本金4,250万円に増資(北日本放送株様出資)
- 2012.12 上海事務所開設
- 12 北陸自動車道『有磯海サービスエリア(上り線)』運営
- 2013.01 台北事務所開設
- 02 経営革新支援認定機関認定
- 04 『高山市アンテナショップ まるっとプラザ』運営受託
- 2015.03 『黒部市地域観光ギャラリー のわまーと』開店
- 07 バンコク事務所開設
- 2016.03 魚津『地場産品販売&お休み処 ミラマルシェ』開店
- 04 プノンペン事務所開設
- 04 黒部峡谷事業(黒部峡谷鉄道『宇奈月駅売店・食堂、樺平駅食堂』)運営受託
- 2018.04 黒部峡谷事業(黒部峡谷鉄道『樺平駅売、鐘釣売店』)運営受託
- 04 『道の駅「雨晴」』運営
- 07 『Cafe&Guesthouse もやいや』開店
- 07 飛騨高山まちの体験交流館休憩所内『Cafe TAKAYAMA TERRACE』開店
- 2019.06 日本海交流センター内『KAIWOMARU CREW CAFE』開店
- 08 黒部フーズサプライ(株)事業譲渡によりグループ会社化
- 09 イオンモール高岡内『T.OCUL』(Takaoka area local industry center)開店
- 10 道の駅 瀬戸しなの内『せとめし食堂』開店
- 2020.12 北陸自動車道『小矢部川サービスエリア(上り線)』運営(小矢部市)
- 2021.04 『道の駅 瀬戸しなの』運営
- 12 高岡商エビル『商エレストラン松楓』開店
- 2022.04 株式会社相互『明宝 SOGO CAFE』開店
- 04 道の駅「KOKOくろべ」内『つばき食堂』『ファミリーキッチン カモメ』開店
- 05 『弥陀ヶ原ホテル』運営
- 09 「とやま女性活躍企業」認定
- 2023.04 『道の駅 飛騨金山ぬく森の里温泉』運営
- 2024.04 『飛騨民俗村 飛騨の里』運営
- 04 高根事業『塩沢温泉七峰館』『道の駅 飛騨たかね工房』『野麦峠お助け小屋』開店
- 04 『道の駅「KOKOくろべ」』運営
- 07 KITTE大阪内『富山・石川・福井情報発信拠点 HOKURIKU+』開店

ホームページはコチラ▶

TOPページ最下段に  
『新着情報』随時更新中!



無限の変化に挑む!

<https://www.jeckc.com/>